

Manual

Do

Sistema Venus

(Cobrança / Contas a Receber)

Esse módulo recebe tudo que é gerado por faturamento ou pelo PDV (documentos a receber ou recebidos)

Busca: Contas a Receber

Vencimento: Início: 20/05/2009, Fim: 20/05/2009, Sem data

CÓDIGO (Cliente): _____, Cod. Conta: _____

Pagamento: Início: 20/05/2009, Fim: 20/05/2009, Sem data

Emissão: Início: 20/05/2009, Fim: 20/05/2009, Sem data

Somente em Aberto e/ou parcialmente quitadas

Forma de Pagamento: _____

Filtrar somente com documento não recebido

Cobrar Notas, Quitar Todas, Filtrar, Incluir, Alterar, Excluir, Imprimir, Fechar

Total: 41.929,00

Nº do Docum.	Emissão	Forma Pcto	Vencimento	Docum. Receb.	Pagamento	Valor	Situação	Cliente	Juros
00798474	01/04/09	COBRANCA BANCARIA	20/05/09	X		2.539,69	No Vencimento	SQUADRONI PRODUTOS INDUSTRIAS LTDA	
00791275	25/03/09	COBRANCA BANCARIA	20/05/09	X		1.977,15	No Vencimento	SQUADRONI PRODUTOS INDUSTRIAS LTDA	
00810071	15/04/09	COBRANCA BANCARIA	20/05/09	X		2.778,89	No Vencimento	METALURGICA VENTISILVA LTDA	
00798274	31/03/09	COBRANCA BANCARIA	20/05/09	X		787,50	No Vencimento	UNIPLAST INDL DE ELEMENTOS PLASTICOS LTDA	
00802875	06/04/09	COBRANCA BANCARIA	20/05/09	X		1.047,52	No Vencimento	AJE IND DE ACESSORIOS AUTOMOBILISTICOS LTDA	
00810171	15/04/09	COBRANCA BANCARIA	20/05/09	X		1.000,00	No Vencimento	RSB PLASTICOS LTDA	
00804972	08/04/09	COBRANCA BANCARIA	20/05/09	X		250,00	No Vencimento	RSB PLASTICOS LTDA	
00805072	08/04/09	COBRANCA BANCARIA	20/05/09	X		1.575,00	No Vencimento	SWISSBRAS INDUSTRIA E COMERCIO LTDA	
00805273	08/04/09	COBRANCA BANCARIA	20/05/09	X		4.341,75	No Vencimento	SQUADRONI PRODUTOS INDUSTRIAS LTDA	
00805173	08/04/09	COBRANCA BANCARIA	20/05/09	X		491,40	No Vencimento	PLASAGRO IMPLEMENTOS AGRICOLAS LTDA EPP.	
00805373	08/04/09	COBRANCA BANCARIA	20/05/09	X		2.603,86	No Vencimento	FRITAMP INDUSTRIA E COMERCIO LTDA	
00805672	08/04/09	COBRANCA BANCARIA	20/05/09	X		3.419,61	No Vencimento	METALURGICA VENTISILVA LTDA	
00805873	08/04/09	COBRANCA BANCARIA	20/05/09	X		921,48	No Vencimento	EUROMOLD IND E COM DE PLASTICOS E MOLDES LTDA	
00810372	15/04/09	COBRANCA BANCARIA	20/05/09	X		979,20	No Vencimento	ASPER JATO INDUSTRIA E COMERCIO LTDA - EPP	
00810472	15/04/09	COBRANCA BANCARIA	20/05/09	X		139,99	No Vencimento	STOLLI INDUSTRIA E COMERCIO DE PLASTICOS LTDA.	
00810672	15/04/09	COBRANCA BANCARIA	20/05/09	X		857,41	No Vencimento	COTHERM ELETROTHERMICA LTDA	
00815871	22/04/09	COBRANCA BANCARIA	20/05/09	X		748,93	No Vencimento	INDUSTRIA MARILIA DE AUTO PECAS LTDA	
00810972	15/04/09	COBRANCA BANCARIA	20/05/09	X		1.097,49	No Vencimento	INDUSTRIA MARILIA DE AUTO PECAS LTDA	
00811072	15/04/09	COBRANCA BANCARIA	20/05/09	X		236,25	No Vencimento	AGP FERRAMENTARIA INDUSTRIA E COMERCIO LTDA.	
00816571	22/04/09	COBRANCA BANCARIA	20/05/09	X		409,50	No Vencimento	PLASAGRO IMPLEMENTOS AGRICOLAS LTDA EPP.	
00811372	15/04/09	COBRANCA BANCARIA	20/05/09	X		5.708,50	No Vencimento	SQUADRONI PRODUTOS INDUSTRIAS LTDA	
00817071	22/04/09	COBRANCA BANCARIA	20/05/09	X		5.035,00	No Vencimento	FIGOSA DO BRASIL LTDA	
00816871	22/04/09	COBRANCA BANCARIA	20/05/09	X		643,13	No Vencimento	COTHERM ELETROTHERMICA LTDA	
00816971	22/04/09	COBRANCA BANCARIA	20/05/09	X		2.339,75	No Vencimento	SQUADRONI PRODUTOS INDUSTRIAS LTDA	

Esta é a tela principal do contas a receber, você já entra buscando o documento a receber desejado. Você pode filtrar por intervalo de vencimentos, por um cliente, por período de pagamento, etc,...

Os botões desta tela possuem as seguintes funcionalidades:

Cobrar Notas – Gera a cobrança de notas fiscais que não geraram contas a receber, por aqui é possível juntar várias notas e gerar apenas 1 cobrança / boleto / documento a receber (n notas para 1 boleto), reduzindo assim custos com cobrança.

Cobrar Notas:

Emissão: Início: 20/03/2009, Fim: 20/05/2009

Cobrar notas já cobradas

Processamento: 20/05/2009

Cobrar Notas, Cancelar

Tela:

Quitar Todas – Dá baixa em todos os títulos que estão aparecendo em aberto nesta tela.

Filtrar – Aplica os critérios atribuídos nos parâmetros desta tela (Vencimento, Código, Pagamento)

Incluir – Inclui um título diretamente

Alterar – Efetua uma alteração no título selecionado

Excluir – Exclui o título selecionado

Imprimir – Imprime o conteúdo da tela

Fechar – Abando o módulo contas a receber / cobrança

Calculadora – Chama a calculadora do Windows

Filtrar somente com documento não recebido – útil para separar documentos que ainda não foram recebidos (ex.: venda com cheque cujo documento (cheque) não se encontra ainda sob o poder da empresa)

Ao efetuar um duplo clique em uma das linhas da tela anterior, entramos na seguinte tela:

Exibe o Status do título (protestado, Quitado, em aberto)

Manutencao de Contas a Receber:

Usuário: MARCO No Vencimento

[Duplicatas : Navegando]

Nº do Documento: 007982/4 O
Emissão: 31/03/09 B
Cliente: 000089 S **UNIPLAST INDL DE ELEMENTOS PLASTICOS LTDA**

Valor: 787,50 Vencimento: 20/05/09 Parcela: 4/4

Forma de Pgto: **COBRANCA BANC** Despesa Cobrança: 0 % Juros A.D.: 0,3
Informação Cheque: Informação Cartão: Multa %: 0

Endereço para cobrança: **Documento recebido fisicamente?**
RODOVIA FLAVIO DE CARVALHO, 1022 , JARDIM SAO PAULO - VALINHOS

Plano de Contas: ...

Nº Nota:	Série:
7982	U

Esta é a tela para manutenção da(s) conta(s) a receber, funciona como um cadastro na parte inferior está a nota ou cupom (venda) que gerou o documento. Mas também possui outras funcionalidades como demonstrado a seguir:

Manutenção de Contas a Receber:

Exe

Gerar duplicata para cobrança

Gerar Fatura para cobrança

Dar baixa no título corrente

Marcar como protestado o título corrente

Cancelar baixa do título corrente (se já quitado)

Previsão da Impressão

SALUTENUTREARABIANPROD. ALIMENT. LTDA Rod.Pres Dutra Hóel 91 - Quissimães - RJ - CEP 26.321-720 TEL. (21) 3698-1300 - FAX (21) 3770-3143				CGC: 04716217000153 Ins. c.: 77.238.779 Data de: 19/11/2003	Para Uso do Sistema
FATURA No. 0052571	FATURA / VALORES 412,05	DUPLICATA 0052571	VENCIMENTO 19/10/2003	Para Uso da Instituição Financeira	

Condições Especiais:

Nome do Sacado: STAMBUL ALIMENTOS LTDA

Endereço:
 Bairro: SHOP. L. MAUN CEP: 70770-546
 Município: BRASÍLIA Ins. Estadual: 07348620148
 Ins. CNPJ: 72.628.688/0001-60 Cód. Cliente: 01807

VALOR POR EXTENSO Quatrocentos e Doze Reais e Cinco Centavos

Reconheço (emos) a existência desta DUPLICATA de VENDA MERCANTIL na importância acima que pagarei (emos) à SALUTENUTREARABIANPROD. ALIMENT. LTDA ou à sua ordem na praça e vencimento acima indicado.

Data do Aceite

Assinatura do Sacado

SALUTENUTREARABIANPROD. ALIMENT. LTDA

Page 1 of 1

Exemplo de uma duplicata gerada:

Este é um relatório para impressão em formulários pré-impresos, da mesma forma que a nota fiscal e possui configuração no módulo configuração do sistema:

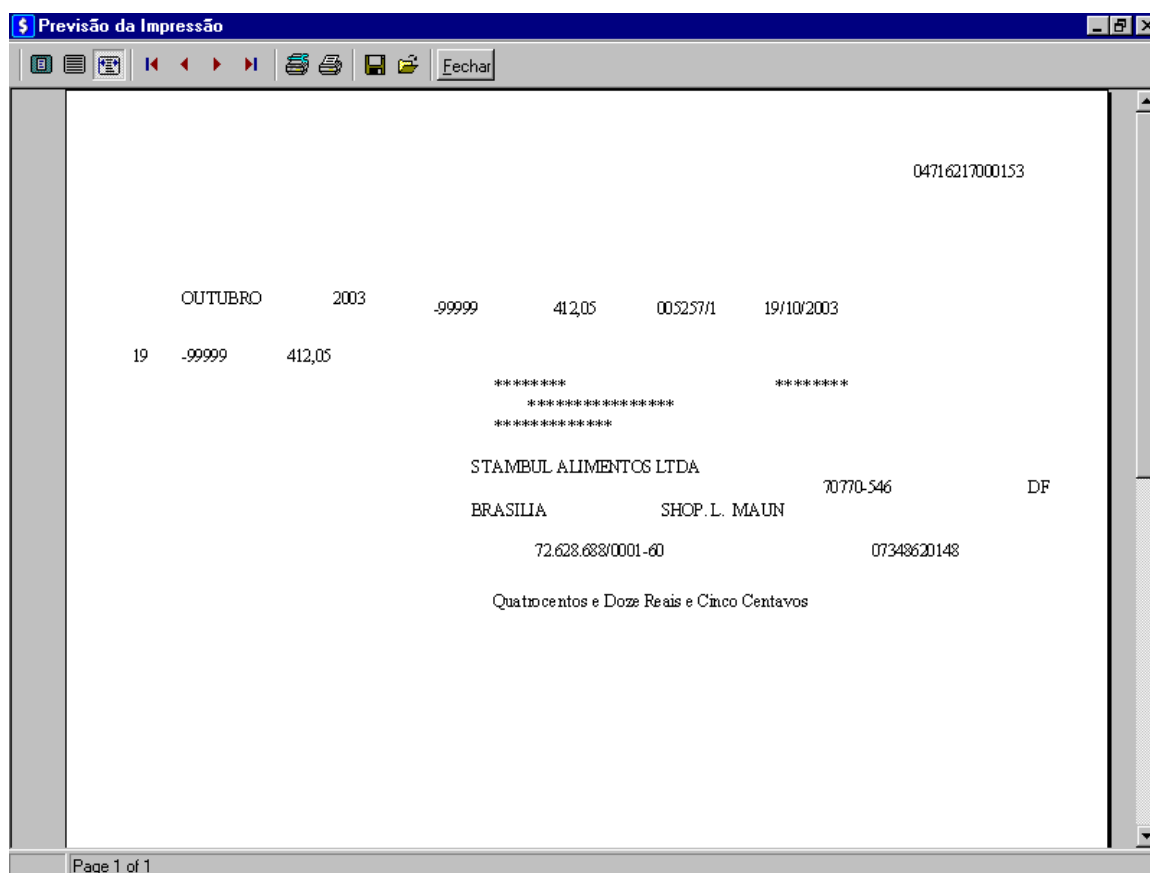

Quando da baixa do título selecionado, você terá a seguinte tela:

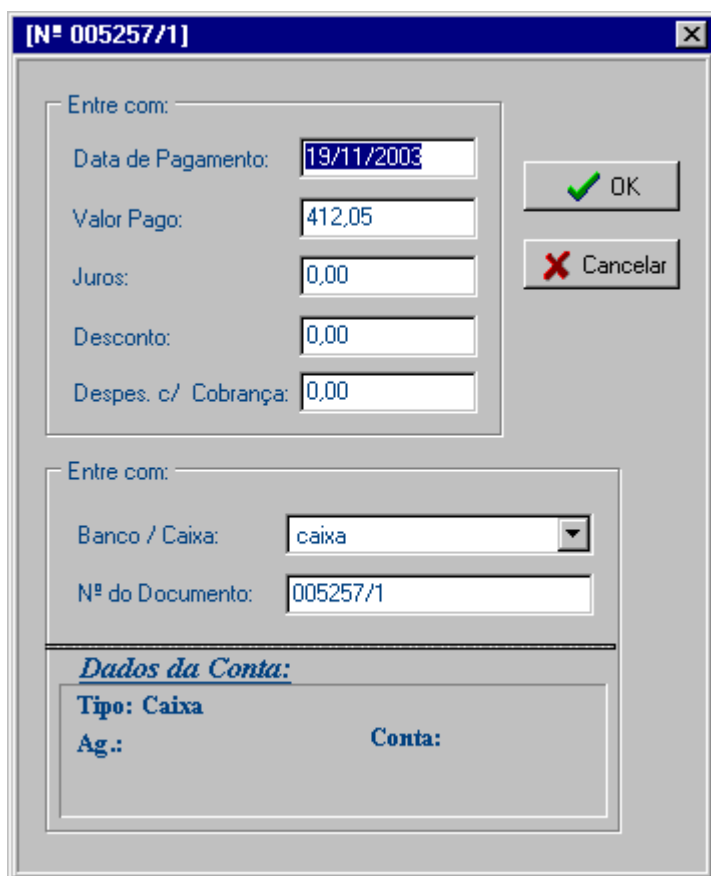

The screenshot shows a dialog box titled "[Nº 005257/1]". It contains two main sections for data entry. The first section, labeled "Entre com:", includes five input fields: "Data de Pagamento:" (19/11/2003), "Valor Pago:" (412,05), "Juros:" (0,00), "Desconto:" (0,00), and "Despes. c/ Cobrança:" (0,00). To the right of these fields are two buttons: "OK" with a green checkmark and "Cancelar" with a red X. The second section, also labeled "Entre com:", includes a dropdown menu for "Banco / Caixa:" (currently set to "caixa") and a text field for "Nº do Documento:" (005257/1). At the bottom, there is a section titled "Dados da Conta:" with a table for account information.

<i>Dados da Conta:</i>	
Tipo: Caixa	
Ag.:	Conta:

É só selecionar a conta em que está entrando o dinheiro (caixa, conta-corrente X), informar se houve juros ou desconto, etc,... a data da baixa (data do pagamento), e então confirmar no botão OK. Para abandonar clique em cancelar.

Protesto:

Para protestar é só entrar com a data e confirmar no botão OK.

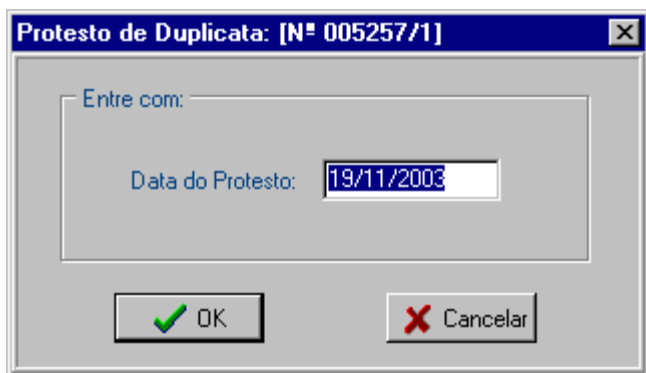

Para cancelar a baixa é só clicar no botão explicitado anteriormente, o sistema irá pedir uma confirmação.

Na parte inferior da tela de contas a receber (notas fiscais anexadas ao título), ao clicar no botão **+**, aparecerá a seguinte tela:

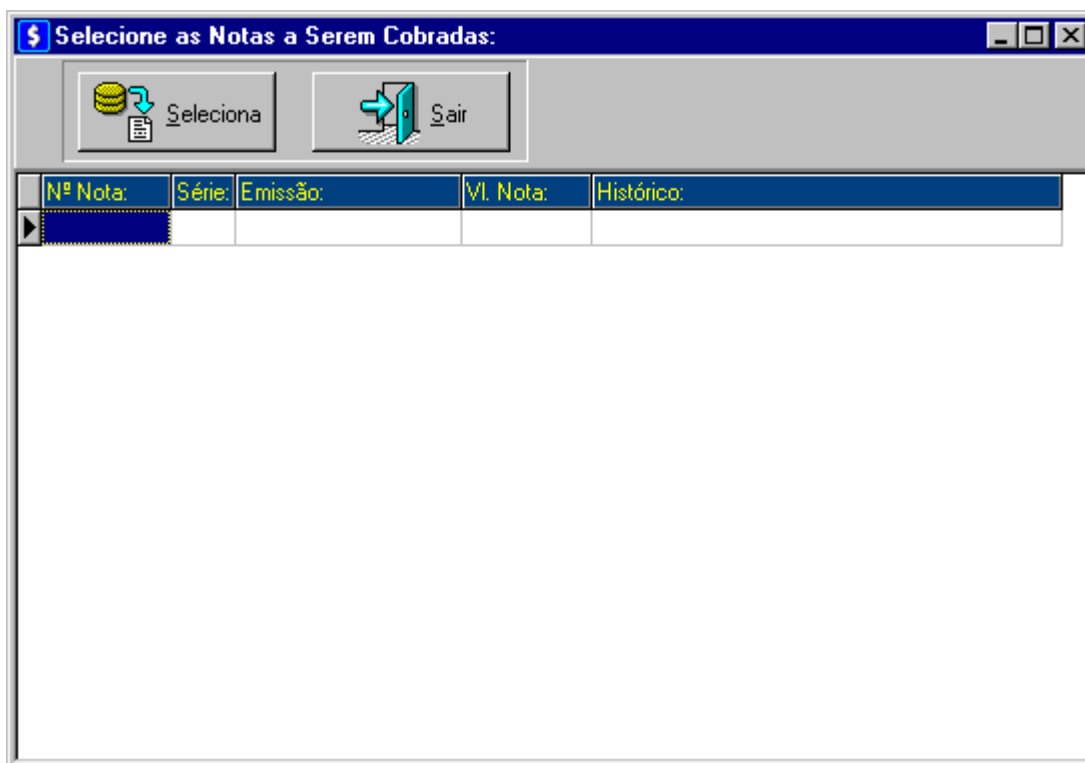

Aparecerá a lista das notas que ainda não foram cobradas (acontece quando se emite uma nota fiscal sem gerar o contas a receber, a nota vai marcada como não cobrada), é só selecionar a nota e clicar em **seleciona** ou dar um duplo clique na mesma.

Na tela principal, ao clicar em no botão Quitar Todas, irá aparecer a seguinte tela, parecido com a da baixa do título.

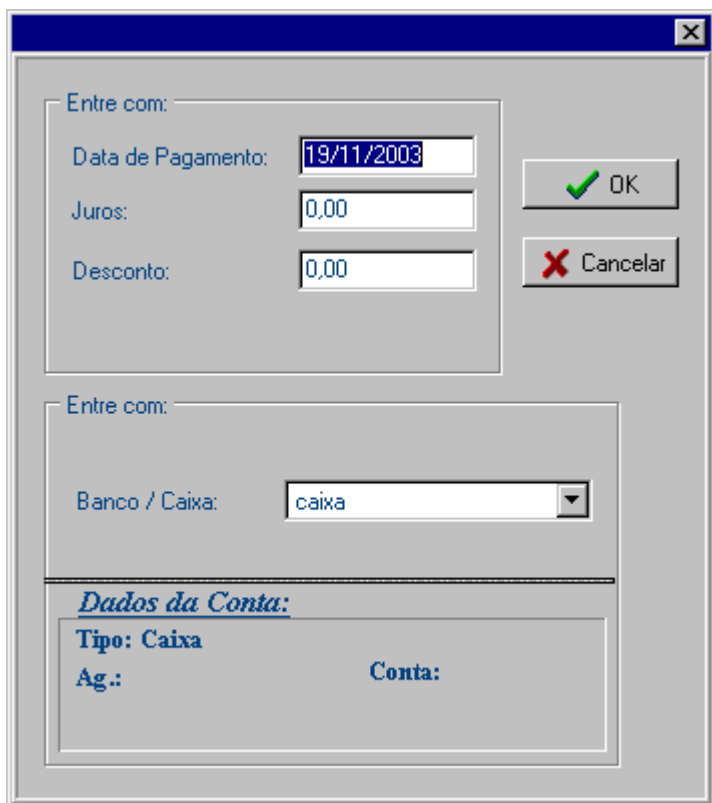

The image shows a software dialog box with a blue title bar and a close button (X) in the top right corner. The dialog is divided into three main sections:

- Top Section:** Labeled "Entre com:". It contains three input fields: "Data de Pagamento:" with the value "19/11/2003", "Juros:" with "0,00", and "Desconto:" with "0,00". To the right of these fields are two buttons: "OK" with a green checkmark icon and "Cancelar" with a red X icon.
- Middle Section:** Also labeled "Entre com:". It contains a dropdown menu labeled "Banco / Caixa:" with the selected value "caixa".
- Bottom Section:** Labeled "Dados da Conta:". It contains two labels: "Tipo: Caixa" and "Ag.:" followed by "Conta:".

Com a diferença que você não entra com o nº do documento e nem com a despesa de cobrança.

Existe outros módulos do Vênus que dispensam a utilização de baixas de títulos, protestos, etc,... É automatização destes processos com a integração bancária através da Remessa e Retorno Bancários, outros módulos existentes no sistema Vênus.