

Manual

Do

Sistema Venus

(Introdução)

Este Manual tem com o objetivo demonstrar os padrões utilizados no sistema, e o início para usar o Vênus com sucesso.

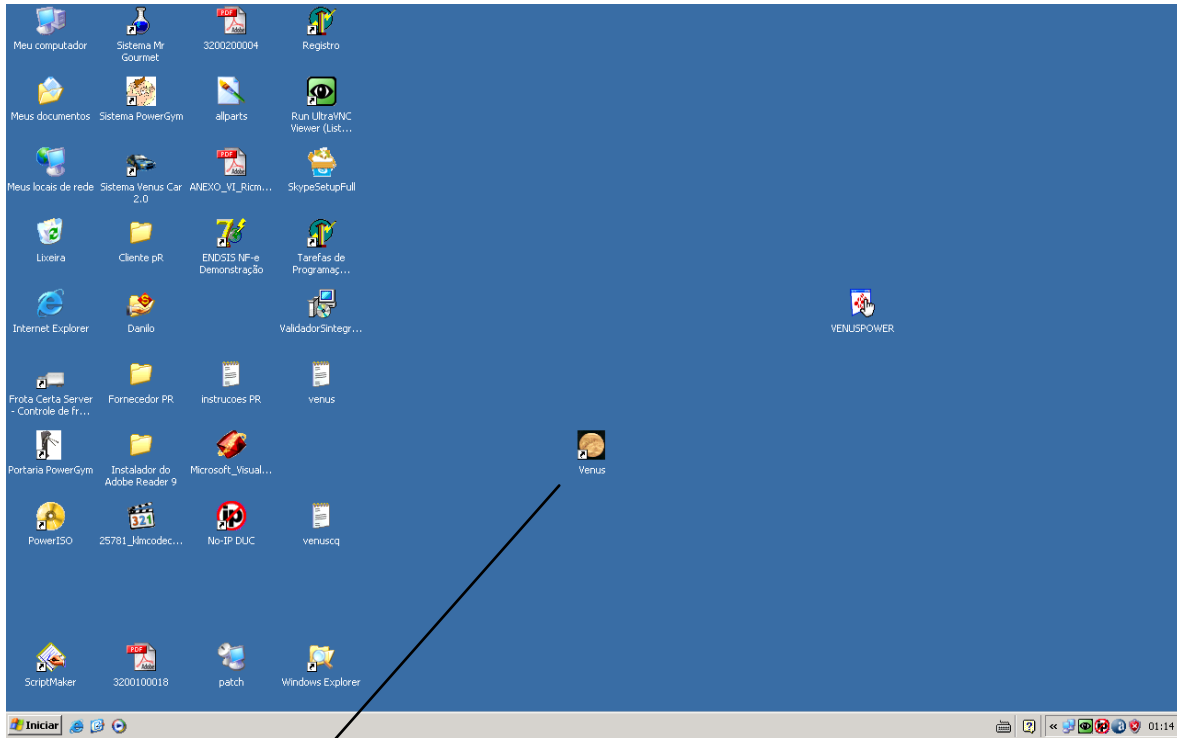

Ícone para acesso ao Vênus, para entrar, basta dar um duplo clique com o botão esquerdo do Mouse

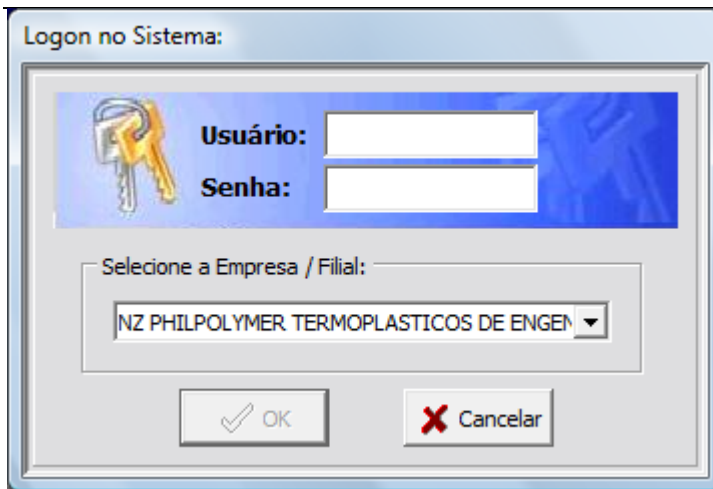

Tela de Entrada/Logon/Login no sistema.

Você deve se identificar no sistema, para isso entre com o seu usuário e senhas previamente cadastrados. Na versão demo você deve usar o usuário MASTER e senha MASTER.

Se tiver mais de uma empresa cadastrada para o sistema, você deverá selecionar a empresa, pois o sistema suporta múltiplas empresas ou filiais (multi-empresa)

Esta é a tela para acesso aos módulos do sistema **Vênus Industrial versão 3.0** ®:

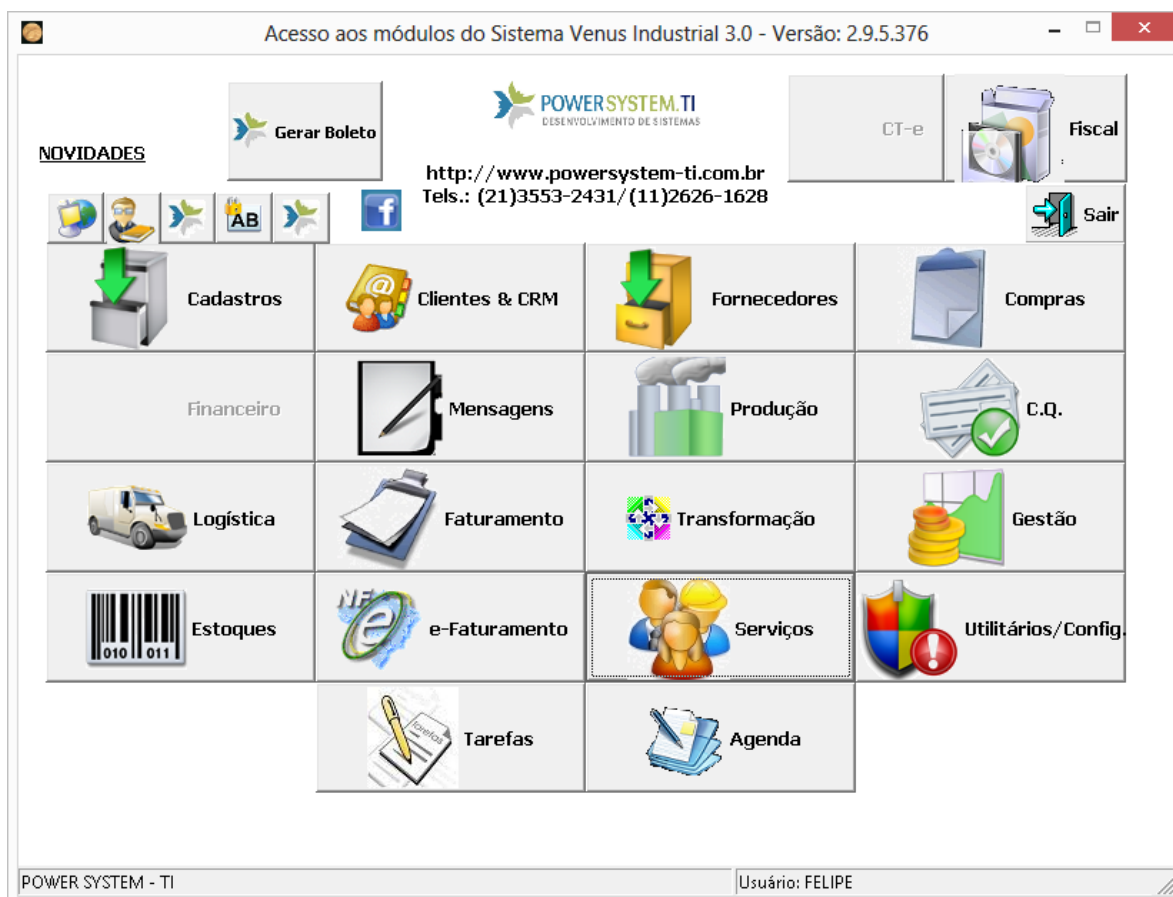

Cada botão acessa um diferente módulo do sistema. Para acessar dê apenas 1 clique com o botão esquerdo do mouse.

O sistema Vênus é totalmente integrado, uma pequena operação gera informações para todo o sistema. Muitas operações já geram os lançamentos automaticamente, a exemplo da emissão da nota de venda que já gera contas a receber, saída para entrega de mercadorias, lançamentos contábeis respectivos, saída dos itens de estoque e situação do cliente. Isso é transparente para o usuário, mas todos os setores da empresa recebem os reflexos.

Tudo isso é importante na geração de relatórios consolidados importantes como o fluxo de caixa diário. Você pode entender um pouco disso no diagrama abaixo:

Este é um diagrama de como os dados fluem através do sistema, seu **fluxo de dados**:

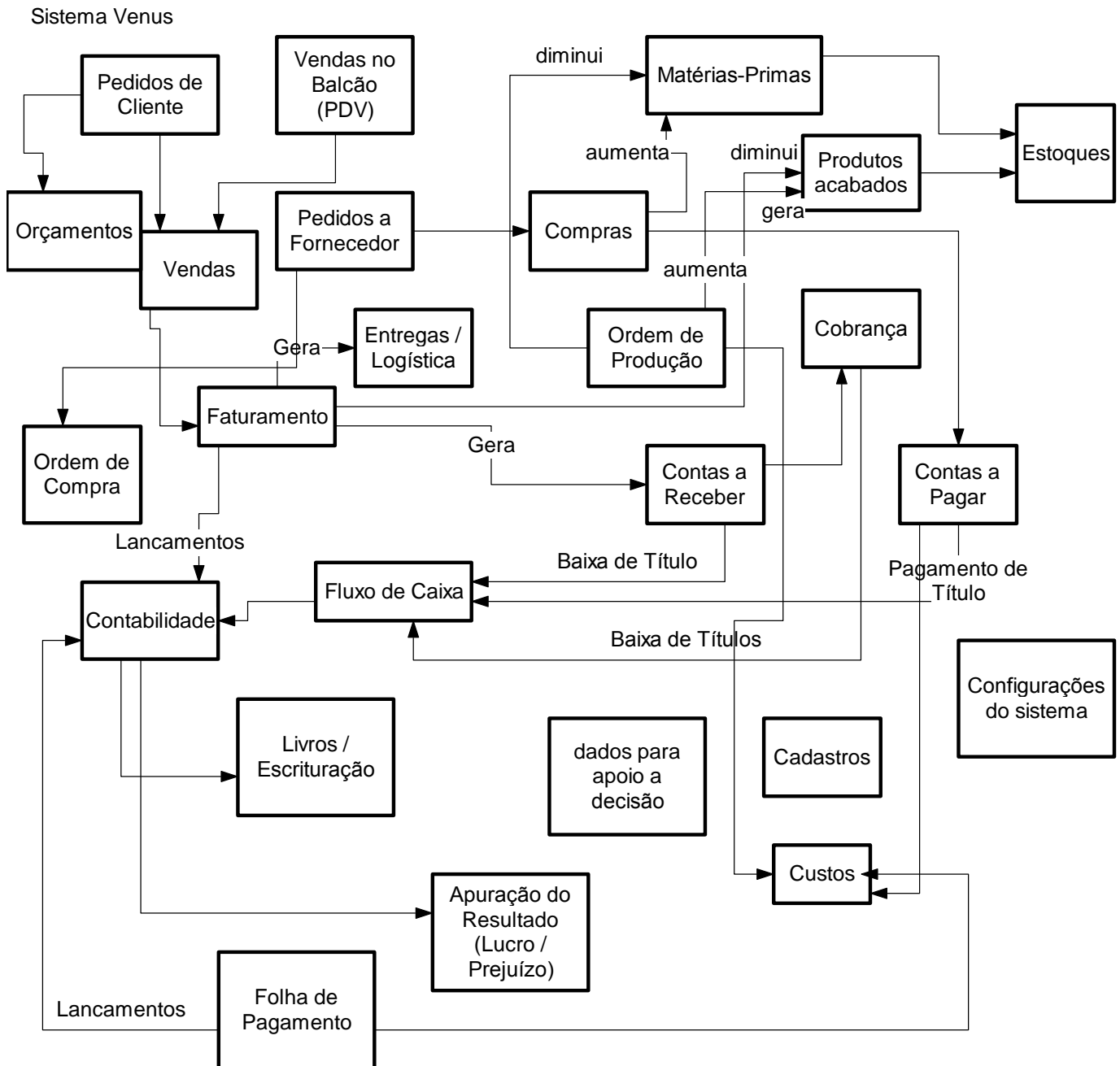

Alguns padrões utilizados no sistema:

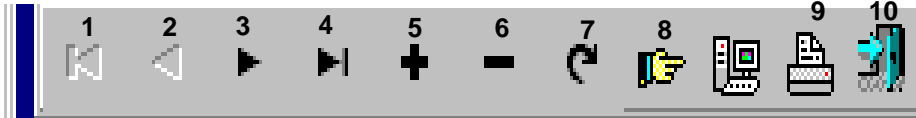

- 1 – Vai para o primeiro Registro
- 2 – vai para o registro anterior
- 3 – Vai para o próximo registro
- 4 – Vai para o último registro
- 5 – Adiciona um novo registro (inclusão)
- 6 – Exclui um registro
- 7 – Atualiza dados da tela (no caso de alteração de outro usuário na rede por exemplo)
- 8 – Busca de Registro – Localização de um registro específico (tecla de atalho CTRL + L)
- 9 – Emissão de Relatório
- 10 – **Sair / Deixar / Abandonar** Janela, também pode-se clicando no X no canto superior direito da janela ou com as combinações de teclas **ALT + F4**



Para Gravar / Confirmar os dados em uma alteração ou inclusão de registro

Para Cancelar uma alteração ou inclusão de registro

Importante: Você pode acessar qualquer opção do sistema que estiver sublinhada através do teclado, a exemplo dos botões acima, você poderia acionar o botão Salvar ao efetuar a combinação de teclas **ALT + S** e acionar Cancelar com **ALT + C**.

Exemplo de um diálogo de impressão de relatório e seus respectivos parâmetros:

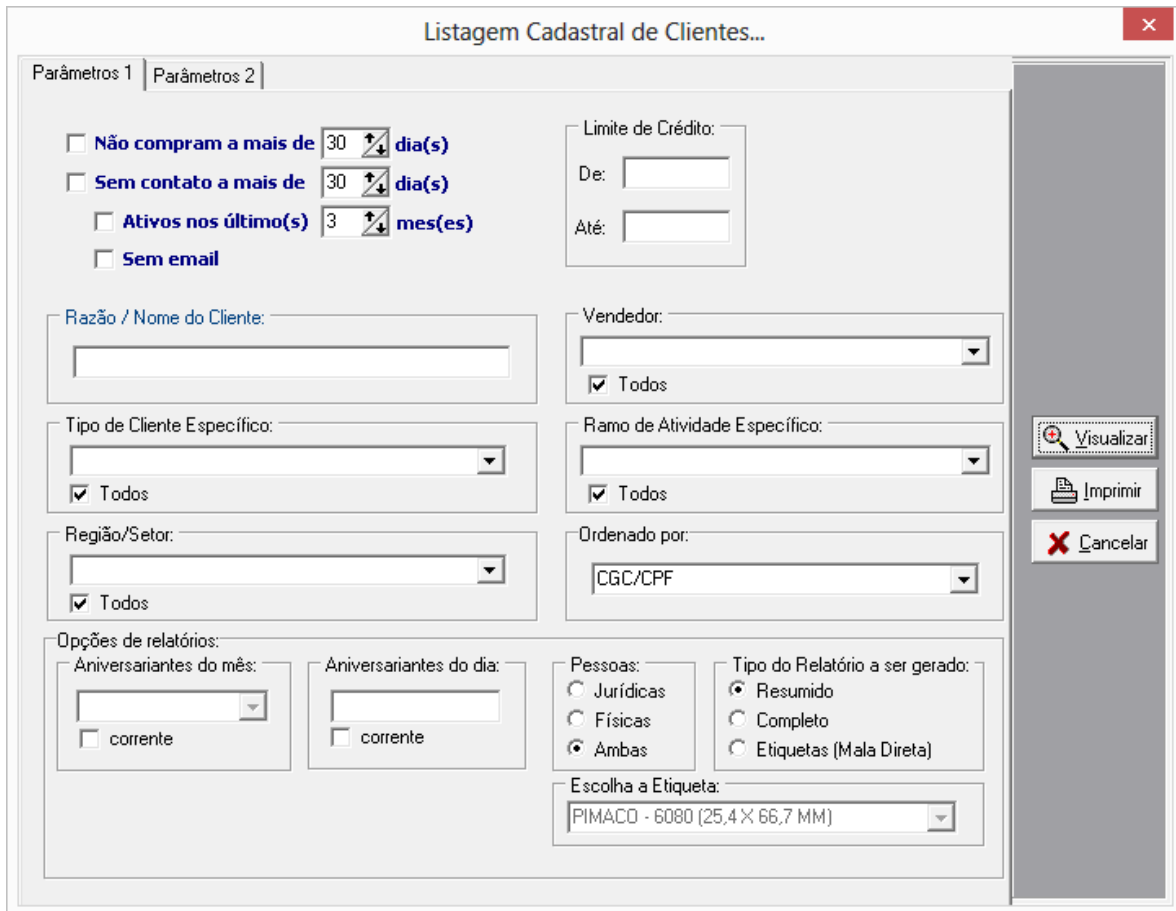

Listagem Cadastral de Clientes...

Parâmetros 1 | Parâmetros 2

Não compram a mais de 30 dia(s)
 Sem contato a mais de 30 dia(s)
 Ativos nos último(s) 3 mes(es)
 Sem email

Limite de Crédito:
De:
Até:

Razão / Nome do Cliente:

Vendedor:
 Todos

Tipo de Cliente Específico:
 Todos

Ramo de Atividade Específico:
 Todos

Região/Setor:
 Todos

Ordenado por: CGC/CPF

Opções de relatórios:

Aniversariantes do mês:
 corrente

Aniversariantes do dia:
 corrente

Pessoas:
 Jurídicas
 Físicas
 Ambas

Tipo do Relatório a ser gerado:
 Resumido
 Completo
 Etiquetas (Mala Direta)

Escolha a Etiqueta:
 PIMACO - 6080 (25,4 X 66,7 MM)

Visualizar
Imprimir
Cancelar

Os parâmetros são importantes para filtrar os dados desejados para um relatório. Na tela acima, por exemplo, você poderia selecionar todos os clientes de um determinado vendedor.

O botão Visualizar, serve para pré-visualizar o relatório em tela, podendo ser impresso após sua visualização.

O botão Imprimir serve para impressão direta do relatório, enviando-o diretamente para a impressora.

O botão Cancelar, abandona o diálogo de impressão do relatório.

Exemplo de um relatório gerado e o padrão de visualização do relatório:

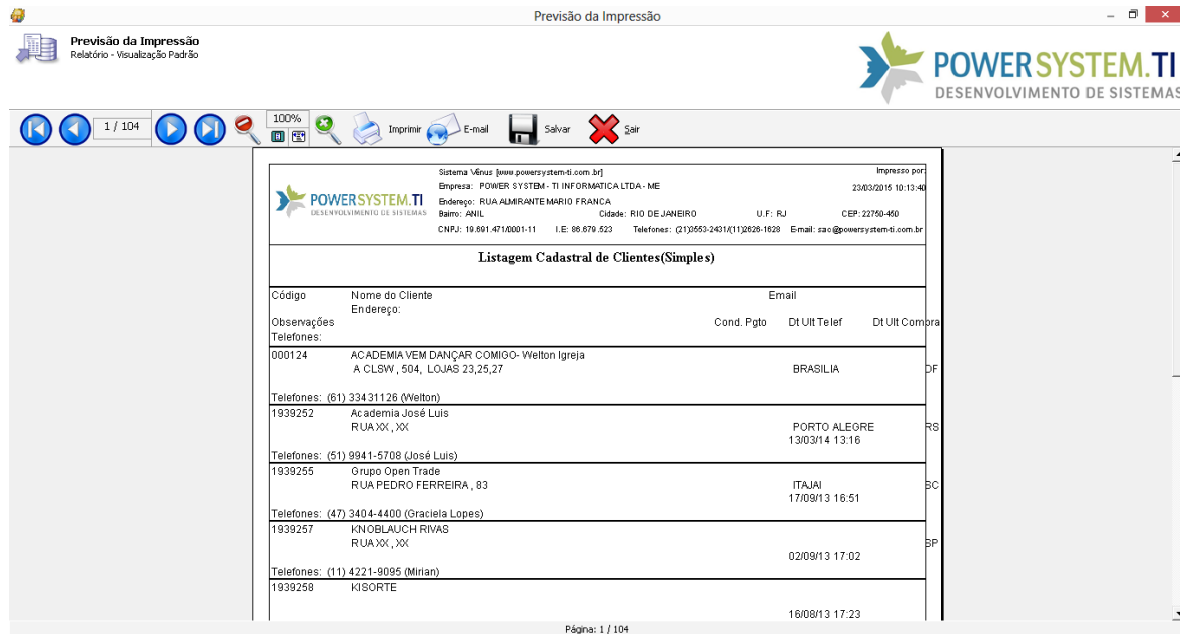

Sistema Vênus [www.powersystem-ti.com.br] Impresso por: 23/03/2015 10:13:40

Empresa: POWER SYSTEM-TI INFORMATICA LTDA- ME
 Endereço: RUA ADMIRANTE MARIO FRANÇA U.F. RJ CEP: 22750-450
 Bairro: AREL Cidade: RIO DE JANEIRO CNPJ: 19.891.471/0001-11 I.E: 98.679.523 Telefones: 013555-2431(11)2629-1629 Email: sao@powersystem-ti.com.br

Listagem Cadastral de Clientes(Simples)

Código	Nome do Cliente	Email	Cond. Pgto	Dt Ult Telef	Dt Ult Compra
000124	ACADEMIA VEM DANÇAR DOMINGO- Welton Igreja A CLSW, 504, LOJAS 23,25,27	BRASILIA			DF
Telefones: (61) 334 311 26 (Welton)					
1939252	Academia José Luis RUA XX, XX	PORTO ALEGRE 13/03/14 13:16			RS
Telefones: (51) 9941-5709 (José Luis)					
1939255	Grupo Open Trade RUA PEDRO FERREIRA, 83	ITAJAI 17/09/13 16:51			SC
Telefones: (47) 3404-4400 (Graciela Lopes)					
1939257	KN OBLAUCH RIVAS RUA XX, XX	02/09/13 17:02			SP
Telefones: (11) 4221-9095 (Mirian)					
1939258	KISORTE	18/08/13 17:23			

Página: 1 / 104

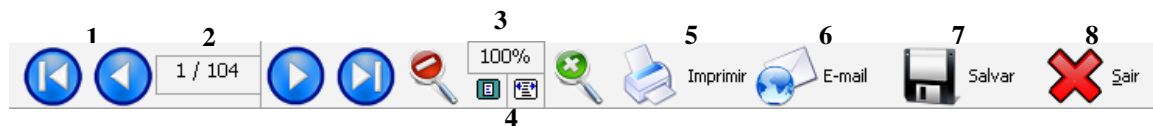

Vamos esclarecer as funcionalidades dos botões desta tela de visualização de relatórios (padrão para qualquer gerado e visualizado em tela)

- 1 – Setas de navegação das páginas do relatório
- 2 – Número da página do relatório
- 3 – Nível de Zoom do relatório (100 = 100%)
- 4 - Modos de visualização do relatório(página inteira ou na largura máxima da tela)
- 5 – Imprimir o relatório
- 6 – Enviar o relatório por e-mail
- 7 – Salvar / Exportar o relatório em pdf e outros formatos
- 8 – Sair da tela de visualização do relatório